



**MIGUEL
ARANGUREN**



De pájaros y flores
pintura y escultura

Centro Cultural Juan Genovés

Travesía del Caño, 7 (Aravaca)

14 de diciembre 2023 – 9 de enero 2024

(de lunes a domingo, de 10 a 14hrs. y de 16,30 a 20,30 hrs.)



Miguel Aranguren (1970), ha expuesto su obra en muestras individuales y colectivas:

- Ayuntamiento de Humanes, Madrid (1988).
- Ayuntamiento de Gordejuela, Vizcaya (1989)
- Hotel Ritz, Madrid (1987, 1988, 1989)
- Centro Universitario CEU-San Pablo, Madrid (1990)
- Casa de la Juventud de Chamartín, Madrid (1991)
- Hotel Los Tamarises, Guecho, Vizcaya (1991)
- Palestra, Madrid (1992)
- Zayas Club (1993 Y 1997)
- Grial, Madrid (1994)
- Arte XXI, Madrid (1998)
- Galería M&R, Madrid (2000)
- La Industrial, Madrid, (2017)

Del 12 al 26 de septiembre de 2023, expuso en **La Puerta Gótica**, Arte contemporáneo, (Universidad de Navarra).

Ha diseñado las vidrieras del Santuario de Nuestra Señora de la Protección (Musebe-Kitui), en Kenia, país al que acude para pintar frescos en las parroquias más pobres.

Ha ilustrado cinco de sus libros. El último, un ambicioso volumen dedicado a la tauromaquia.

CATÁLOGO DE LA EXPOSICIÓN

Centro Cultural Juan Genovés
Travesía del Caño, 7 (Aravaca)
14 de diciembre 2023 – 9 de enero 2024



1. Mariposas entre campánulas
acrílico sobre tabla (82,5 x 70 cm.)



2. El jardín dorado acrílico sobre tabla (88 x 70 cm.)



(Detalle)

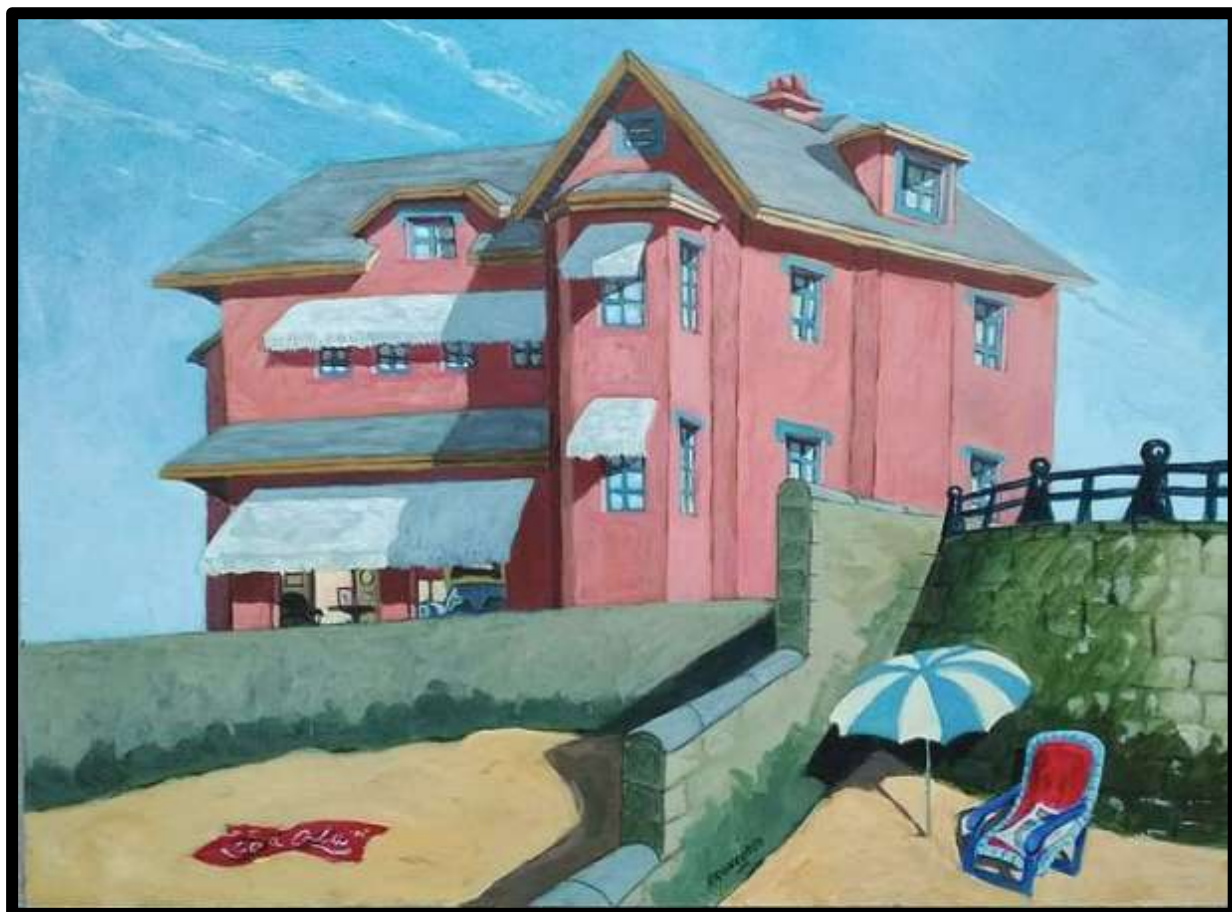

3. *La toalla de Coca-Cola*, acrílico sobre tabla (85 x 65 cm.)



(Detalle)



4. *Chimeneas en Chelsea*, acrílico sobre tela (70 x 70 cm.)



(Detalle)



5. *El vuelo de la lechuza*, acrílico sobre Tabla (80 x 80 cm.)



(Detalle)



**6. *La casa del embarcadero*,
acrílico sobre tabla (70 x 70 cm.)**



(Detalle)



7. Desde el balcón acrílico sobre tabla (70 x 115 cm.)



(Detalle)



8. *Bando de palomas*. acrílico sobre tabla (50 x 70 cm.)



(Detalle)



9. *Circo* acrílico sobre tabla (81 x 62 cm.)



(Detalle)



10. *El palacio de la Magdalena* acrílico sobre lienzo
(28 x 23 cm.)



(Detalle)

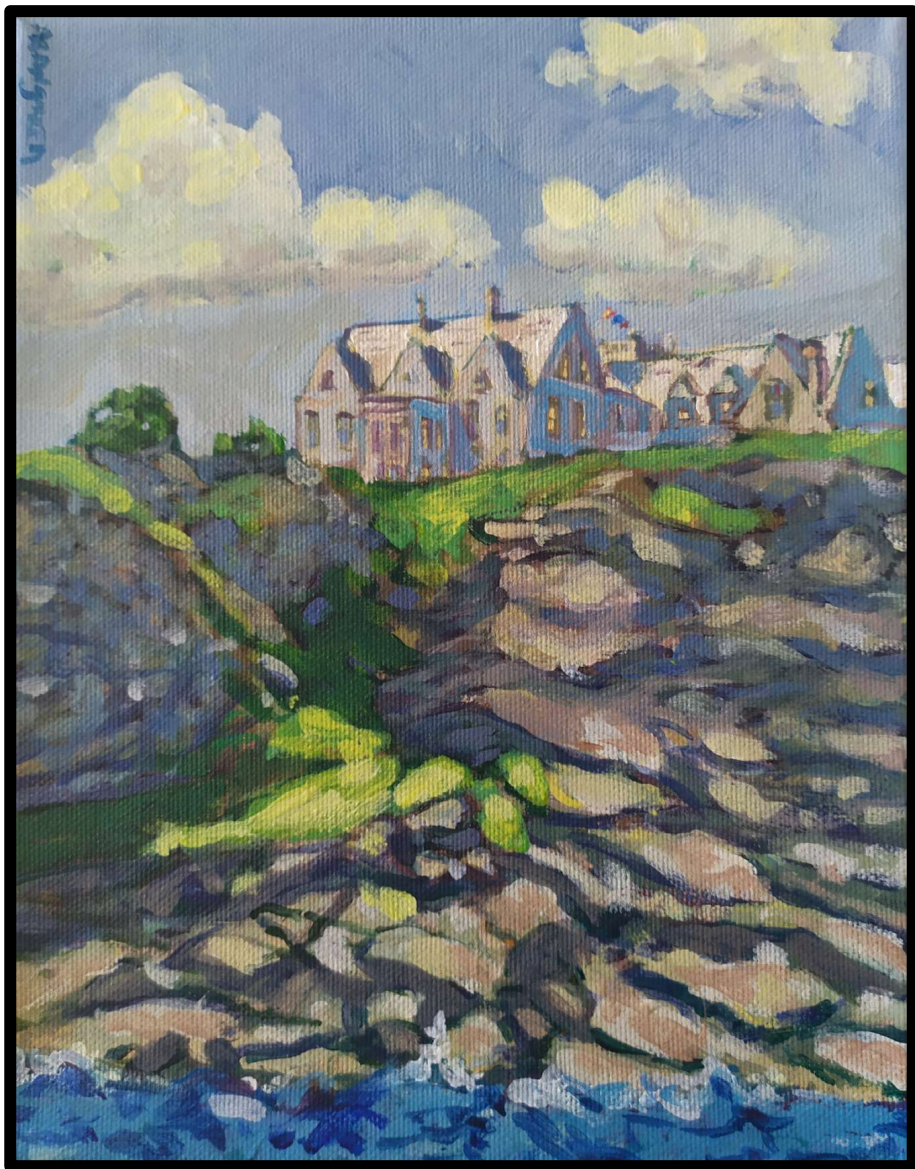

11. *El palacio de la Magdalena, II*
acrílico sobre lienzo (28 x 23 cm.)



(Detalle)



12. *Safe guard* acrílico sobre tabla (88 x 108 cm.)



(Detalle)



13. Nilo

Acrílico sobre tabla (82 x 70 cm.)

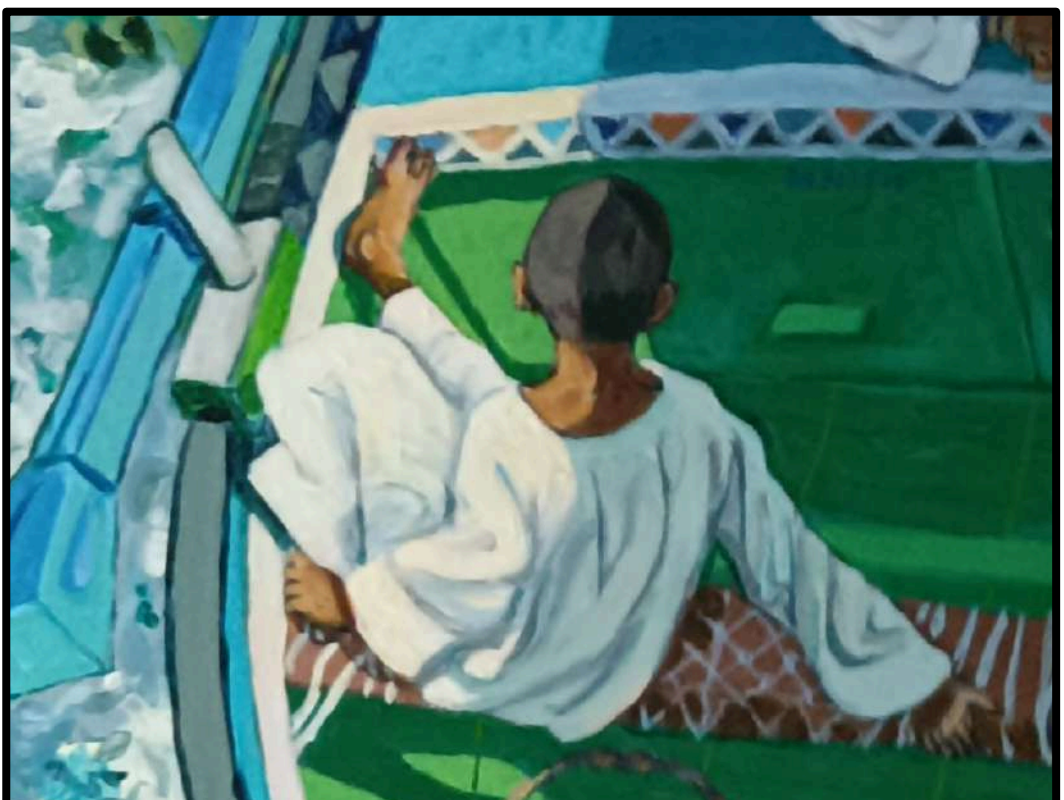

(Detalle)



14. *Los amigos* acrílico sobre tabla (70 x 70 cm.)



(Detalle)



15. *Trigal y naranjos en Ibiza* acrílico sobre tabla (55 x 43,5 cm.)

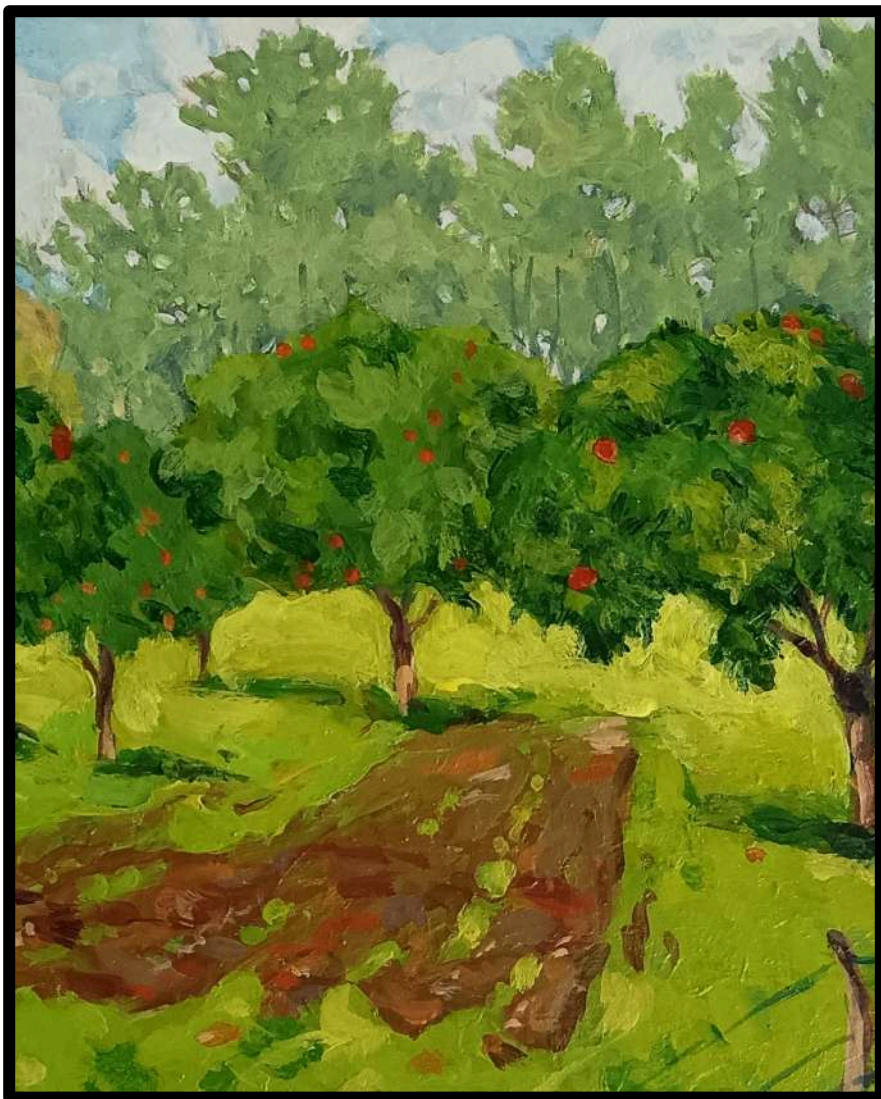



16. *La niña del agaporni* acrílico sobre tabla. (113 x 113 cm.)



(Detalle)



17. Vuelo
acrílico sobre
tabla
(80 x 80 cm.)

(Detalle)



18. El bosque del paraíso acrílico sobre tabla (150 x 100 cm.)



(Detalles)





El bosque del paraíso (Detalles)



19. *Banana tree* Técnica mixta sobre tabla. (70 x 70 cm.)



(Detalles)





20. *Plumas de colores I* acrílico sobre tabla (88 x 70 cm)



(Detalles)



Plumas de colores I
acrílico sobre papel

(Detalles)

Plumas de colores I acrílico sobre papel



(Detalles)





21. *Plumas de colores II* acrílico sobre tabla (88 x 70 cm.)



(Detalles)



Plumas de colores II acrílico sobre tabla
(Detalles)





22. *Hijos del paraíso*, acrílico sobre tabla (110 x 110 cm.)



Hijos del paraíso
(Detalles)

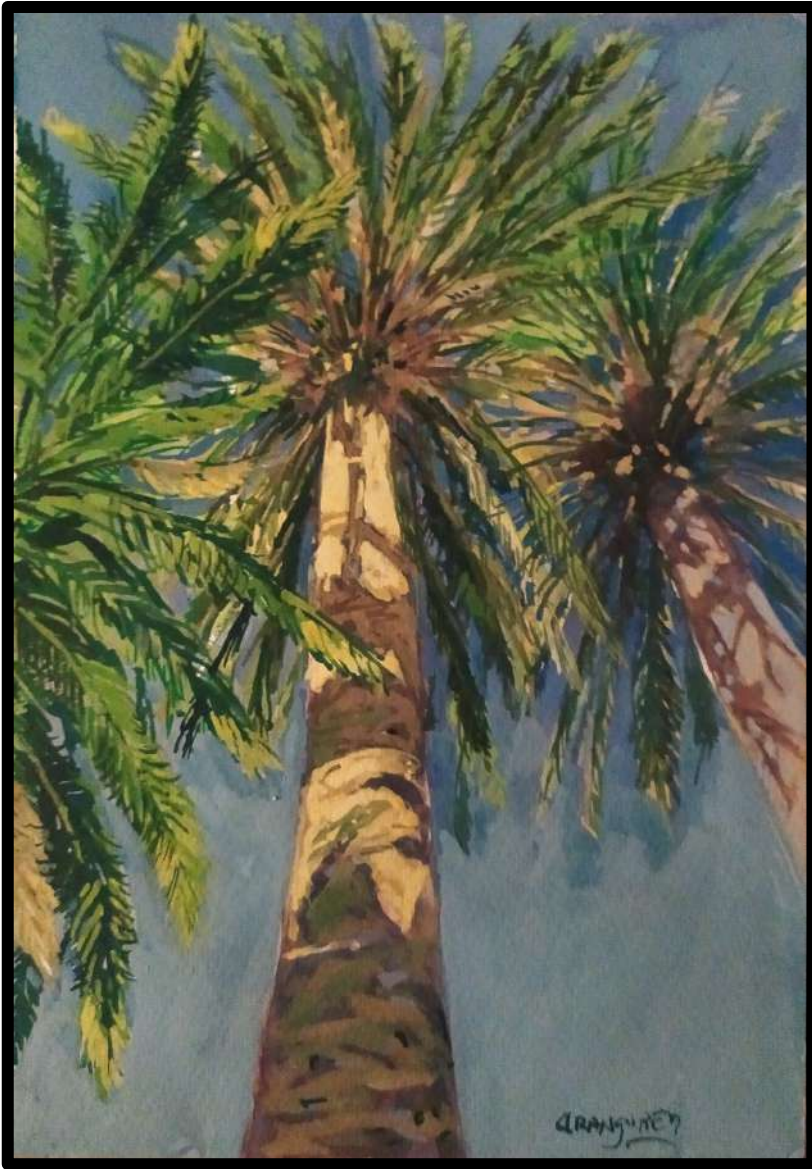

**23 y 24. El palmeral
del Carmen de los
Mártires (I y II)**
Gouache sobre
papel
(18 x 26 cm. c/u.)

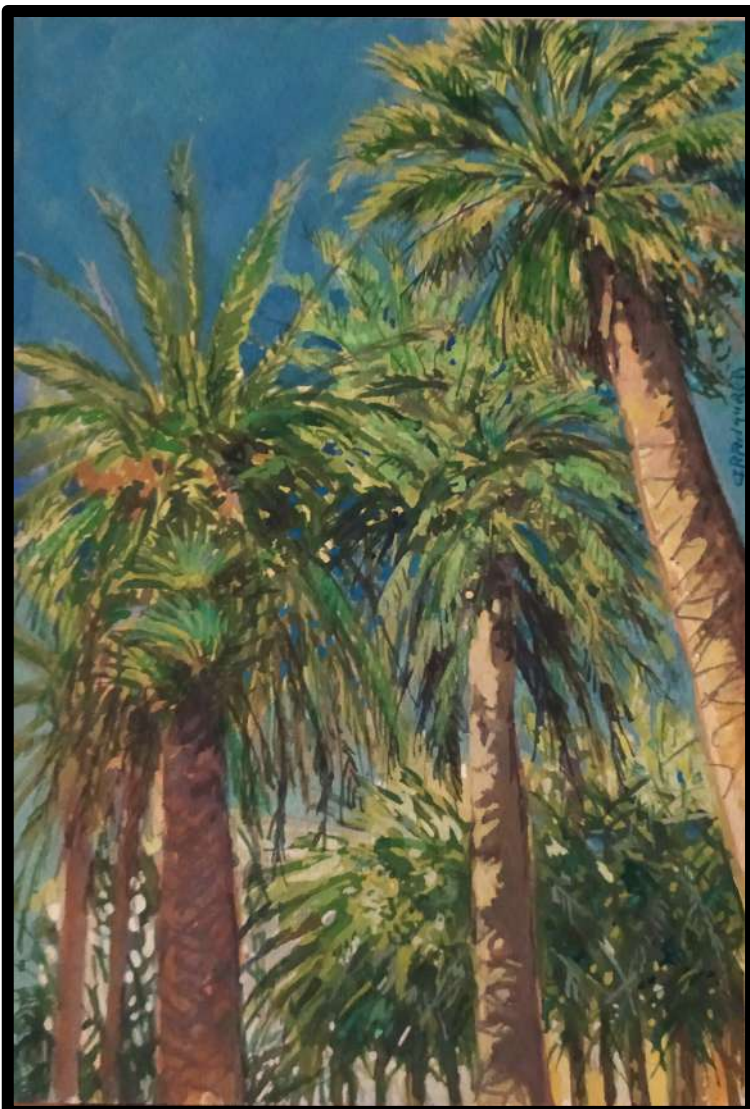

25. Marea baja
Gouache sobre
papel
(18,5 x 25 cm.)

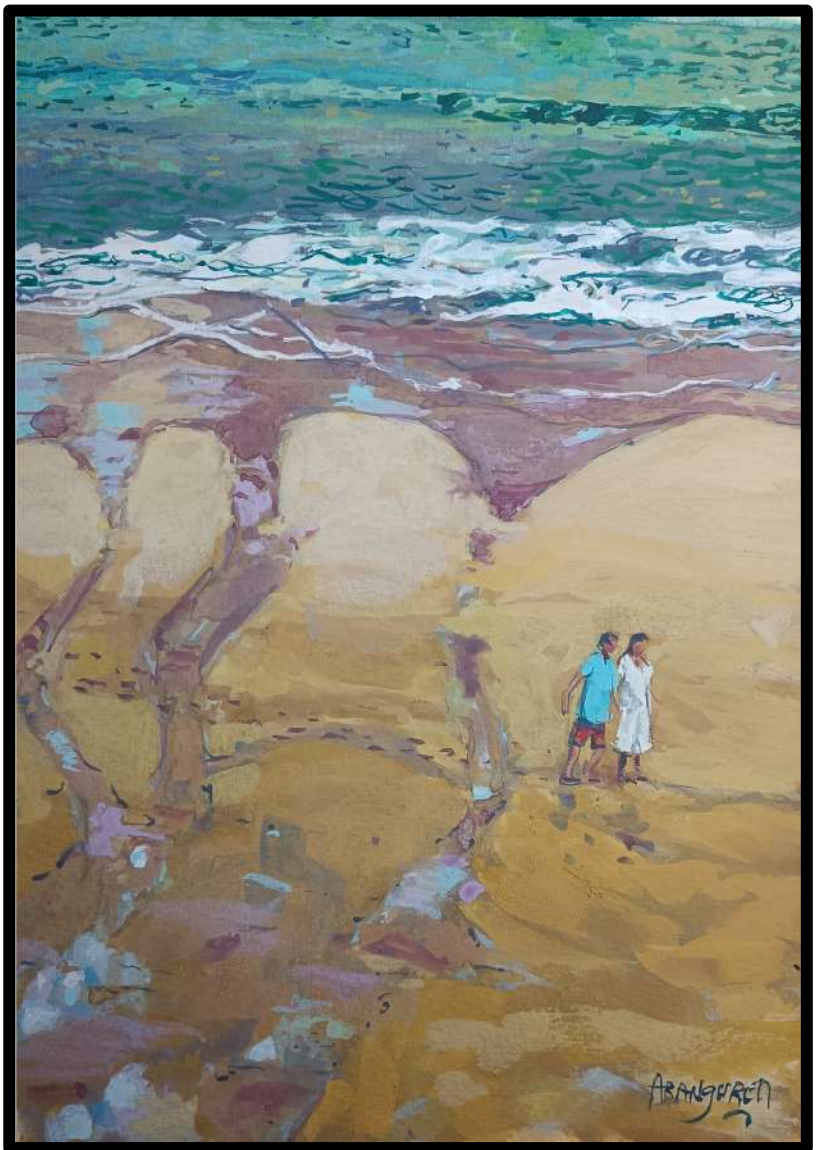

**26. La casa
apuntalada**
Gouache sobre
papel
(18 x 26 cm.)

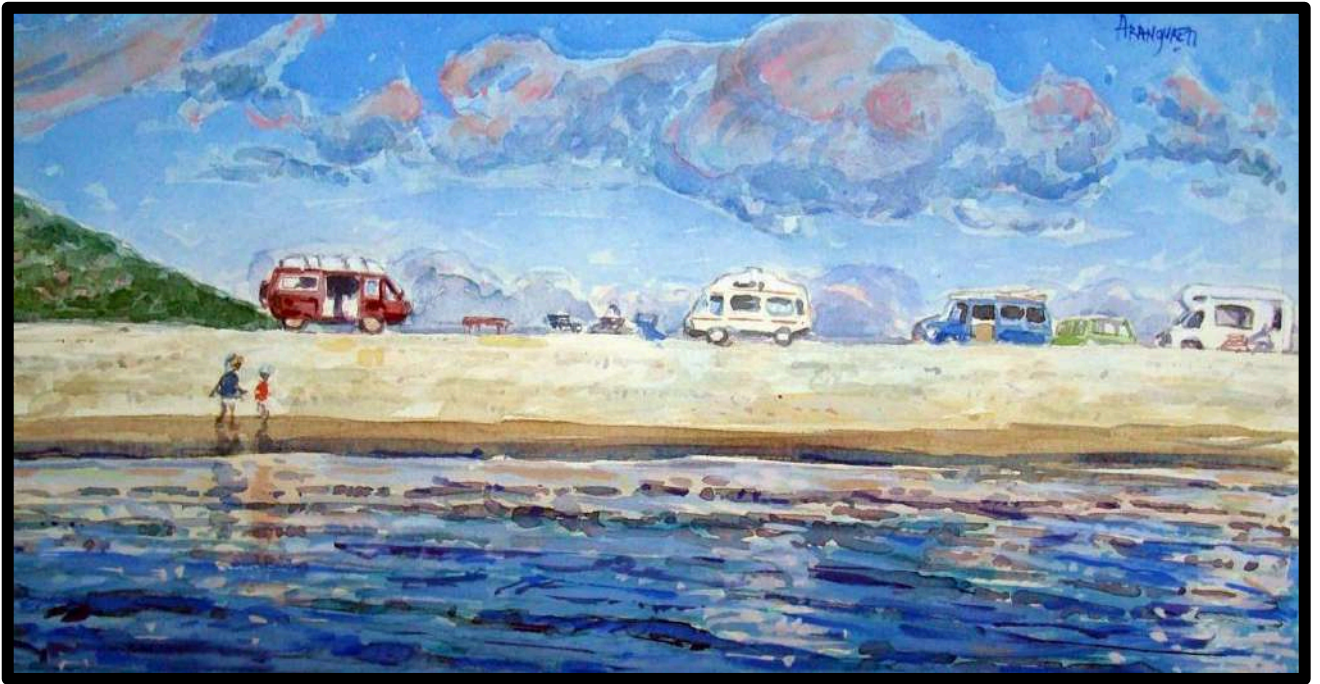

27. Turistas en Achill island

Gouache sobre papel



**28. Portal de
Bombay**

Gouache
sobre papel
(26 x 36 cm.)

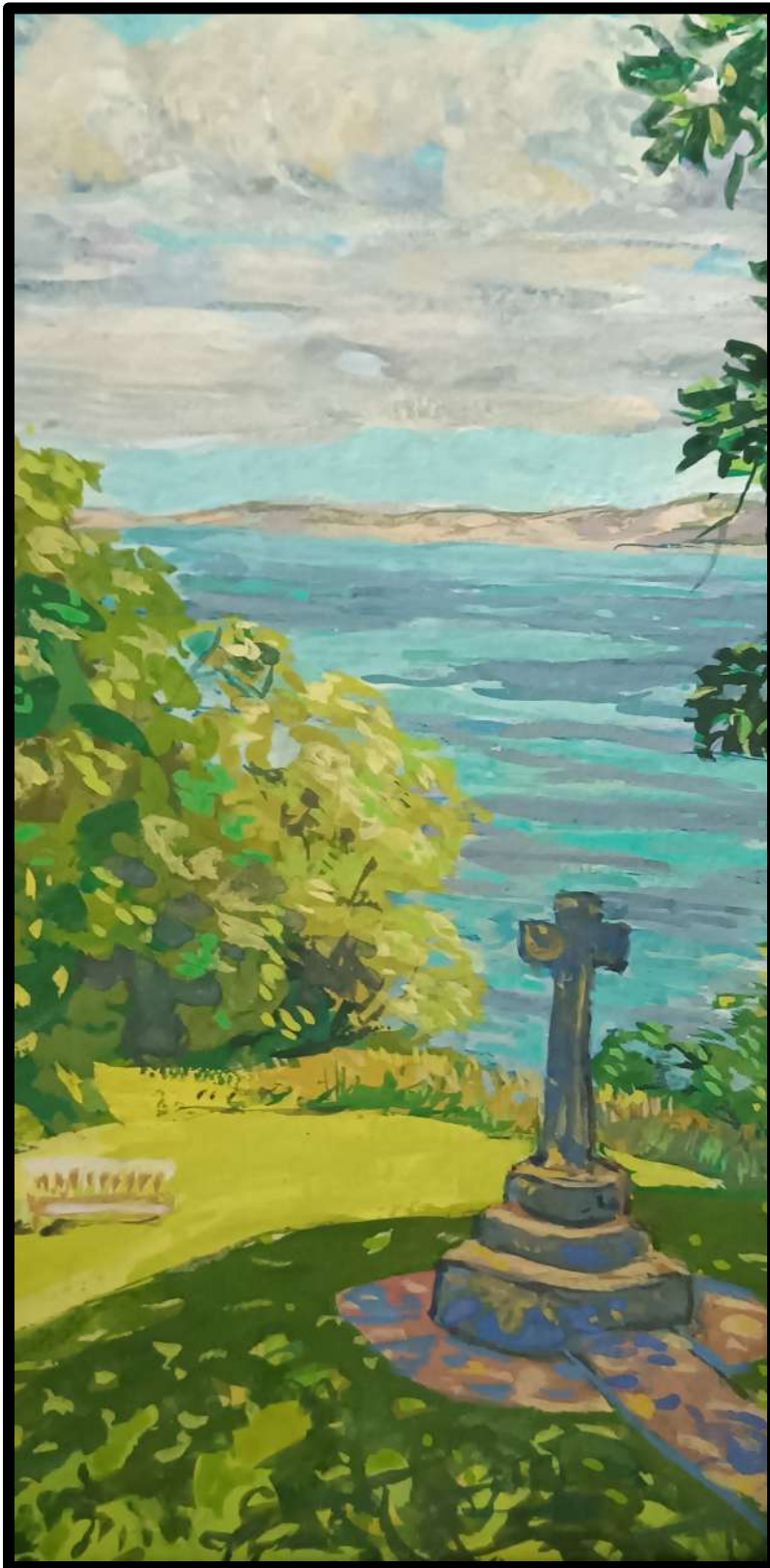

47. *El canal de Bristol*
Guache sobre papel
(12 x 30 cm.)

48. Patos

Acuarela sobre papel
(23,5 x 17,5 cm.)

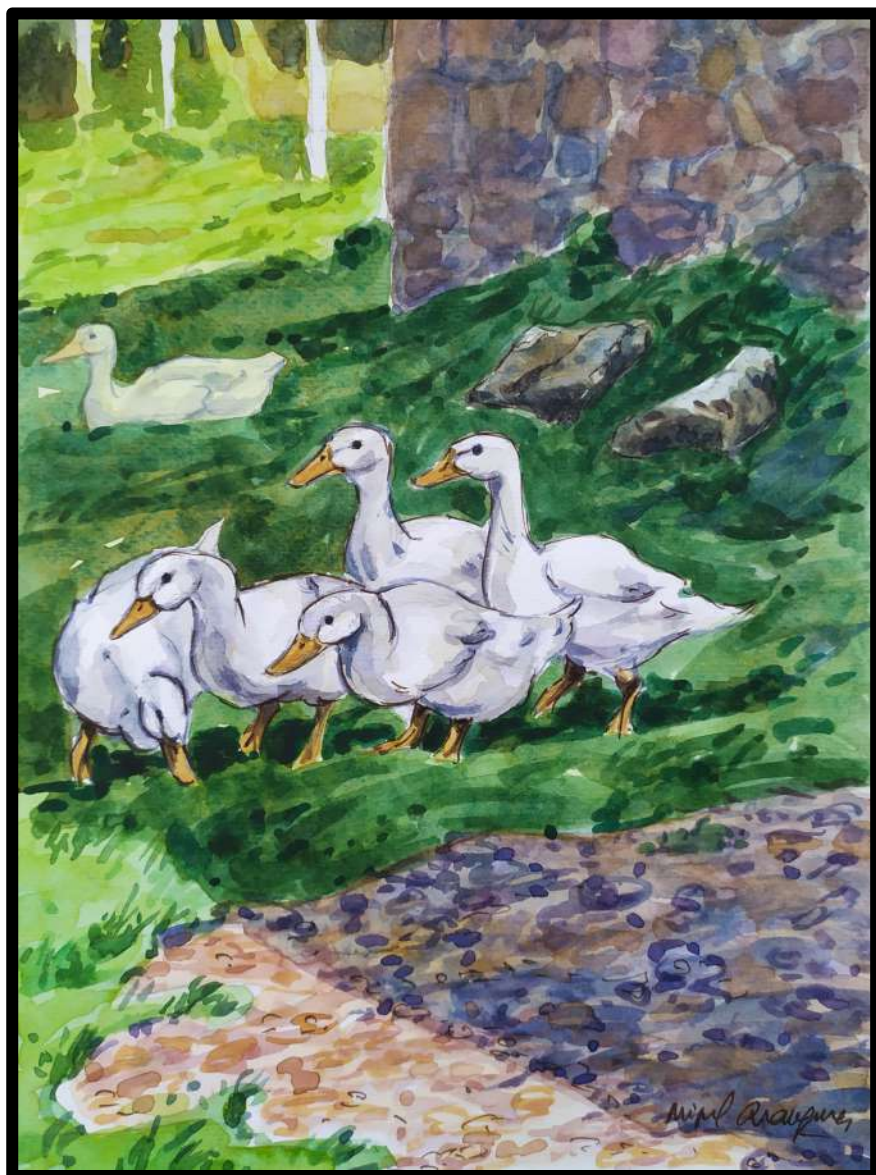

49. Los tres hermanos

Acuarela sobre papel
(17,5 x 12 cm.)

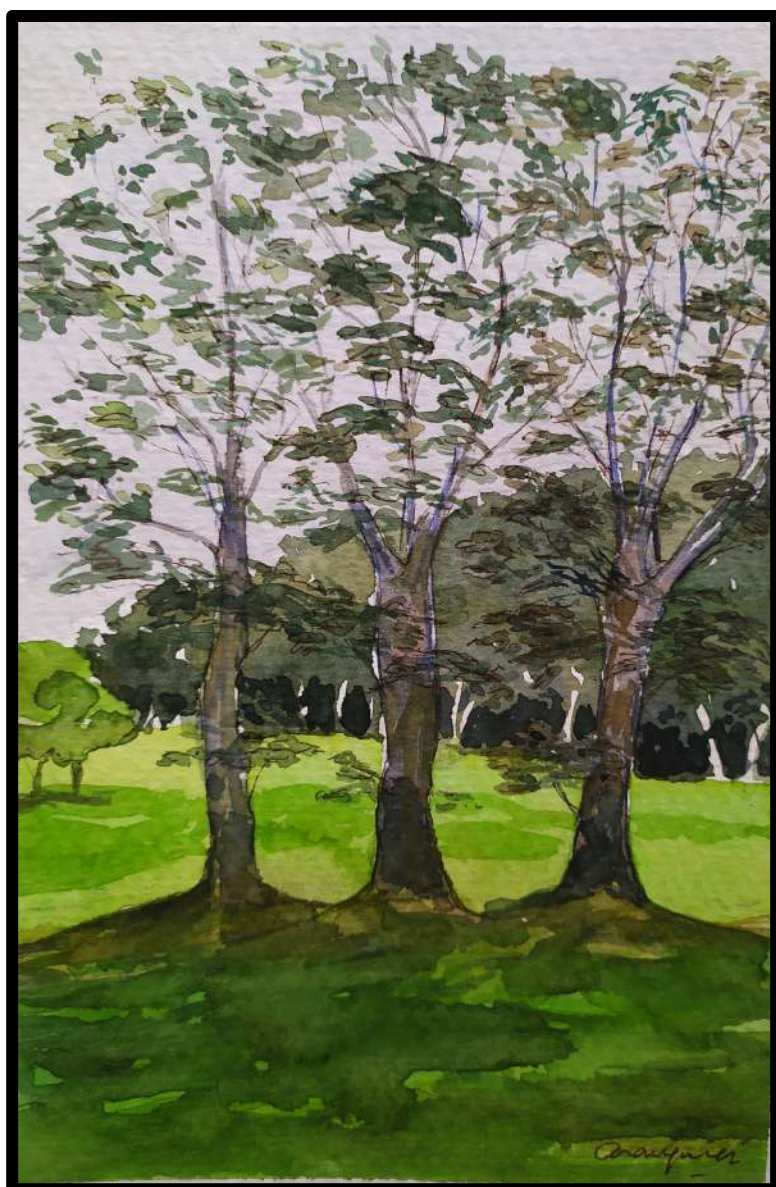



29. Costurera
Madera de cerezo
policromada
(23 x 20 x 12 cm.)





30. El gato y el ratón
Madera de pino
policromada, proveniente
de una vieja corrala del
centro de Madrid, sobre
base de acero corten
(30 x 23 x 26 cm.)





31. El señorito
(Chindas de tentadero)
Madera de castaño policromada
sobre base metálica
(50 x 22 x 22 cm.)





32. El librepensador

*Madera de nogal policromada sobre base de pino revestida
(28 x 40 x 30 cm.)*



33. El paseíllo

*Madera de nogal policromada
sobre base de cemento
(20 x 20 x 41,5 cm.)*

1.500 euros





34. Cotorras

*Madera de fresno policromada sobre
base de acero corten
(30 x 28 x 28 cm.)*



35 y 36. Bisontes

*Madera de nogal sobre base de acero
corten*

(30 x 20 x 12 cm. aprox. c/u)

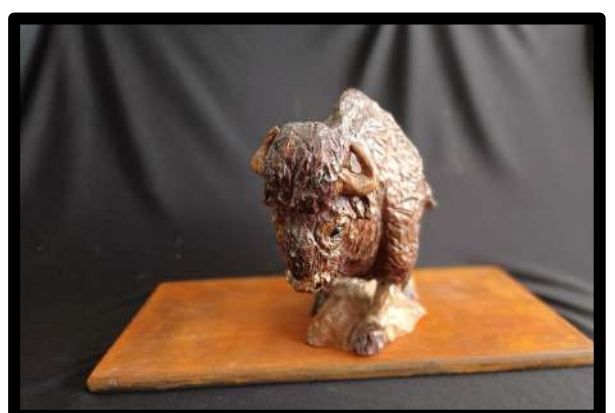

38. El escribiente
*Madera de fresno policromada
sobre base de acero corten
(13 x 26 x 15 cm.)*





39. El cuarteto de jazz
*Madera de ficus policromada
sobre base de pino. 2 grupos.
(19 x 9 x 38,5 cm.)*



40. Ballenas

Madera de ciprés
policromada, sobre base
de madera de encina y
resina

(49, 27 x 43 cm.)







41. Maternidad
Madera de arce (plátano común)
policromada sobre base de cemento
(13,5 x 20 x 20 cm.)



43. Francisquito
*Madera de haya policromada sobre
base de acero corten
(17 x 25 x 42,5 cm.)*



44. T ckel

*Madera de cipr s sobre base de
acero corten
(20 x 24 x 17 cm.)*





45. *Los hermanos*

Madera de iroko policromada sobre
base metálica
(33.5 x 20 x 20 cm.)





46. *El padrino de la boda*
Madera de castaño policromada
sobre base de olivo
(32 x 22 x 38,5 cm.)